В июне 2020 года воспитатели МБДОУ участвовали в региональном конкурсе «Экология России в инфографике – 2020»

Вот такие памятки и листовки составили наши воспитатели для работы с детьми по экологическому воспитанию.

powered by PIKTOCHART

Дерево, трава, цветок и птица
Не всегда умеют защититься.
Если будут уничтожены они
На планете мы останимся одни!

Лес- наше богатство!

Лиственный

Хвойный

Смешанный

Значение леса

Дом для растений, животных и грибов

Лес – лёгкие планеты

Защитник воздуха, водоёмов, почв

Источник древесины

Источник чистой воды и пищи

Источник лекарственных растений

Место для отдыха человека

Берегите леса, берегите!
От пожаров, от злых людей!
Сохраните леса, сохраните
Для своих любимых детей!

Охраняет лес от пожара

Он природу охраняет,
Браконьеров прогоняет,
А зимою у кормушек
В гости ждет лесных зверюшек.

Подкармливает диких животных

Борется с браконьерами

Высаживает молодые деревья

Вырубает высохшие и больные деревья

Спасает попавших в беду животных

Посади дерево!
Озелени все вокруг!
Зелёные саженцы
Наш мир спасут!

Здоровый образ жизни

В основу здорового образа жизни можно включить такие составляющие:
Рациональный режим дня: правильное чередование труда и активного отдыха; питание; личная гигиена; меры предупреждения простудных заболеваний; закаливание.

По возможности выезжайте за город, особенно в лес. Вы сразу почувствуете, что дышать стало легче.
Детей желательно на летнее время отправить в деревню

«Здоровье – это ещё не всё, но всё без здоровья – это ничто»

Сократ

Витамины

Витамины- это жизнь!
С ними нужно всем дружить!
У тебя болезней нет !
Дам тебе такой совет:
Витамины потребляй
И здоровье прибавляй!

Когда тебе плохо – прислушайся к природе. Тишина мира успокаивает лучше, чем миллионы ненужных слов.

Лекарственные растения успешно лечат очень многие болезни. Всем известно, что типичные недуги лечатся народной медициной вполне успешно на протяжении многих веков...

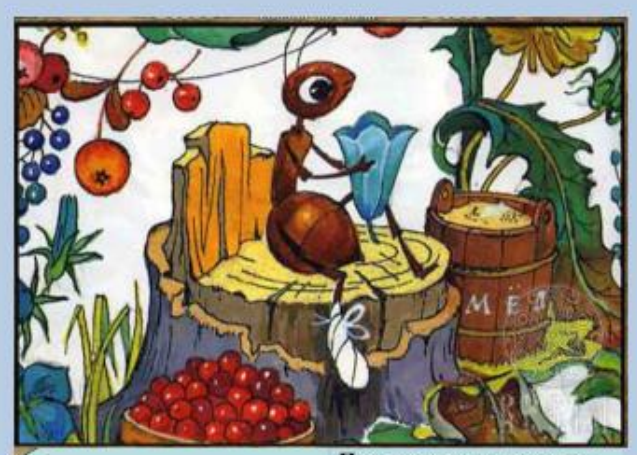

Подорожник или мята,
Зверобой и вересок –
Каждый где-нибудь припрятал
Свой лесной целебный сок.
Если ты поранил ногу,
Не тревожься, не реви,
Подорожник на подмогу –
Ты к себе скорей зови!
Одуванчик, шиповник,
Василёк, шалфей и мята.
Вот «зелёная аптека»
Помогает вам, ребята!

Итоги конкурса

ДИПЛОМ
призёра
Регионального конкурса
“ЭКОЛОГИЯ РОССИИ В ИНФОГРАФИКЕ - 2020”
номинация
Экология - растения и животные
(в том числе, бездомные животные)

Бушева
Оксана Николаевна

Приказ № 185-о от 30.06.2020 г.

Директор
БУ ОО ДПО “ИРО” И.А. Патронова

ДИПЛОМ
призёра
Регионального конкурса
“ЭКОЛОГИЯ РОССИИ В ИНФОГРАФИКЕ - 2020”
номинация
Экология - растения и животные
(в том числе, бездомные животные)

Кирюхина
Екатерина Иосифовна

Приказ № 185-о от 30.06.2020 г.

Директор
БУ ОО ДПО “ИРО” И.А. Патронова

ДИПЛОМ
призёра
Регионального конкурса
“ЭКОЛОГИЯ РОССИИ В ИНФОГРАФИКЕ - 2020”

номинация
Экология - лес, лесоведение,
лесное хозяйство, лесные отношения,
школьные лесничества

Клаузек
Светлана Викторовна

Приказ № 185-о от 30.06.2020 г.

Директор
БУ ОО ДПО “ИРО” И.А. Патронова

ДИПЛОМ
призёра
Регионального конкурса
“ЭКОЛОГИЯ РОССИИ В ИНФОГРАФИКЕ - 2020”

номинация
Экология - лес, лесоведение,
лесное хозяйство, лесные отношения,
школьные лесничества

Шорина
Наталья Константиновна

Приказ № 185-о от 30.06.2020 г.

Директор
БУ ОО ДПО “ИРО” И.А. Патронова

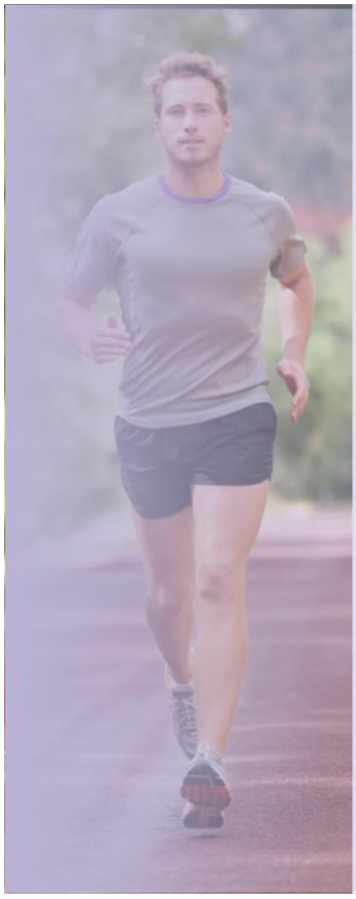

ДИПЛОМ
призёра
Регионального конкурса
“ЭКОЛОГИЯ РОССИИ В ИНФОГРАФИКЕ - 2020”

номинация
Экология - здоровье, здоровый образ жизни,
питание, отдых, природная аптека,
Медицинская экология

Новикова
Людмила Ивановна

Приказ № 185-о от 30.06.2020 г.

Директор
БУ ОО ДПО “ИРО” И.А. Патронова

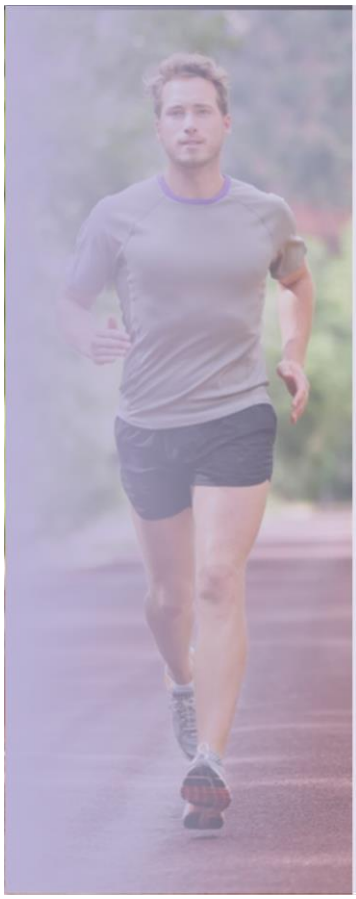

ДИПЛОМ
призёра
Регионального конкурса
“ЭКОЛОГИЯ РОССИИ В ИНФОГРАФИКЕ - 2020”

номинация
Экология - здоровье, здоровый образ жизни,
питание, отдых, природная аптека,
Медицинская экология

Санькова
Ольга Алексеевна

Приказ № 185-о от 30.06.2020 г.

Директор
БУ ОО ДПО “ИРО” И.А. Патронова

Поздравляем призёров конкурса!